

PROGRAMA NACIONAL DE INGLÉS



CERTIFICACIÓN INTERNACIONAL DE ALUMNOS DE TERCER GRADO DE SECUNDARIA 2023

23 DE OCTUBRE DE 2023

CERTIFICACIÓN INTERNACIONAL DE ALUMNOS DE TERCER GRADO DE SECUNDARIA 2023

ESCUELAS: 330

ALUMNOS: 330

FECHA DE APLICACIÓN: 15 de noviembre

A photograph of two young women on a university campus, overlaid with a blue tint. The woman on the left is wearing a denim jacket over a white sweater and has her right arm raised in celebration. The woman on the right is wearing a patterned jacket and a cap, holding a smartphone. They are both smiling broadly. The background shows a large, multi-story building with arched windows.

La evaluación y certificación en el proceso de enseñanza

Contenidos

- 01** Introducción
(5 minutos)
- 02** Fundamentación académica
(20 minutos)
- 03** Exploración de la prueba
(30 minutos)
- 04** Q&A
(15 minutos)
- 05** Cierre
(5 minutos)



**José Luis
Amaya**

Consultor Académico



**Estefany
Pastrana**

Test Centre



**Angel
Espindola**

KA Gov&Corp



**Humberto
Farfan**

Especialista en
Assessment



**Adriana
Palomo**

Test Centre

La enseñanza del inglés en nuestro País



1926



La enseñanza del inglés en México

1

**FORBES
2014**

2

**63 Países
México es el 39**

3

**Calificación de
49.83**

4

**Reciente el uso
del idioma inglés
aumente de 2.16
en América
Latina**

5

**Aumento en
México
de 1.65**

6

**OCDE 2012,
Sugerencias de
mejora para la
evaluación
Capítulo 1
apartado 4**

Evaluación



1

Fuente de información para generar acciones

2

Información para la toma de decisiones

3

**Información sobre el progreso del alumno
(Motivación)**

4

Información sobre la enseñanza para el docente

Es una tarea necesaria y fundamental en la labor docente, por lo que los profesores deben de poseer conocimientos teóricos y prácticos de un nutrido arsenal de instrumentos y técnicas para evaluar los aprendizajes de los alumnos en los momentos pertinentes en los que se requiera

A photograph of two young women in a university courtyard, overlaid with a blue tint. The woman on the left is wearing a denim jacket and has her right arm raised. The woman on the right is wearing a patterned sweater and a cap, holding a smartphone. The background shows a large building with arched windows.

¿Cómo se mide el nivel de inglés?

Marco Común Europeo de Referencia para las Lenguas (MCERL)

1 Origen

Estándar internacional creado por El Consejo de Europa, para describir las habilidades lingüísticas de los hablantes de lenguas extranjeras.

Herramienta clave para la enseñanza y evaluación de L2 o LE

2 Niveles de Competencia

6 niveles divididos en 3 segmentos de usuarios:

- ✓ Básico (A1 y A2)
- ✓ Independiente (B1 y B2)
- ✓ Proficiente (C1 y C2)

3 Destrezas Comunicativas

Características necesarias para comunicarse en una lengua extranjera, las cuales incluyen:

1. Comprensión oral
2. Expresión oral
3. Comprensión de lectura
4. Expresión escrita
5. Interacción oral

4 Descriptores

Sirven para detallar las capacidades específicas que se esperan de los usuarios en términos de gramática, vocabulario, pronunciación y funciones comunicativas.

Ayudan a la creación de materiales didácticos, situaciones de aprendizaje y criterios de evaluación.

Estándares

Mexico
Argentina
Colombia
Peru
Bolivia
Ecuador
Brazil
Chile



Niveles

Objetivos de aprendizaje

Contexto

Tiempo de aprendizaje

Pearson



Investigación

Destacados especialistas académicos

Más de 10 000 profesores de 50 países

Necesidad

Medir y monitorear de manera efectiva, granular y objetiva el dominio del inglés de sus estudiantes.

Estudio

El aprendizaje del inglés en América Latina

<https://www.thedialogue.org/wp-content/uploads/2017/09/El-aprendizaje-del-ingl%C3%A9s-en-Am%C3%A9rica-Latina-1.pdf>

La Escala Global del inglés

Global Scale of English

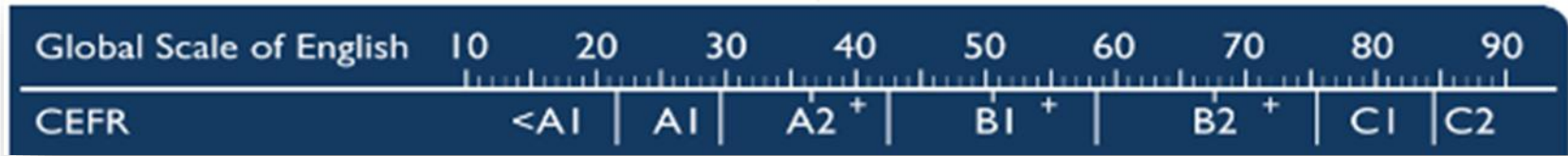

1

- Basada en investigación: 50 países más de 6000 profesores
- Extiende el MCERL: escala de 10 a 90 en las 4 habilidades del idioma.
- En la página de agradecimientos de la actualización del MCERL, agradece a Pearson por el uso de GSE para incluir 50 nuevos descriptores

2

- Da contexto a los profesores(as) y estudiantes: qué puede hacer el estudiante a cada nivel.
- Mantiene a los estudiantes motivados: saben qué deben hacer para mejorar y progresar

3

5 categorías:

- GSE: Preescolar
- GSE: Para niños
- GSE: Académico
- GSE: Adultos
- GSE: Profesional

Un examen de certificación en inglés es el instrumento por el cual pueden demostrar los conocimientos, destrezas y habilidades adquiridas para comunicarte en este idioma, evaluando los cuatro factores esenciales del lenguaje:

- Hablar
- Leer
- Escribir
- Escuchar



A blue-tinted photograph of two young women in a university courtyard. The woman on the left is wearing a denim jacket and has her right arm raised. The woman on the right is wearing a patterned sweater and is holding a smartphone. The background shows a large building with arched windows and a paved courtyard.

Pearson English Benchmark Exploración de la Prueba



Certificación

**Adaptabilidad al
contexto actual**

1

**Diversidad y
calidad didáctica**

2

**English
Benchmark**

**Distribución de
las secciones**

3

**Claridad y eficiencia
en la evaluación**

4

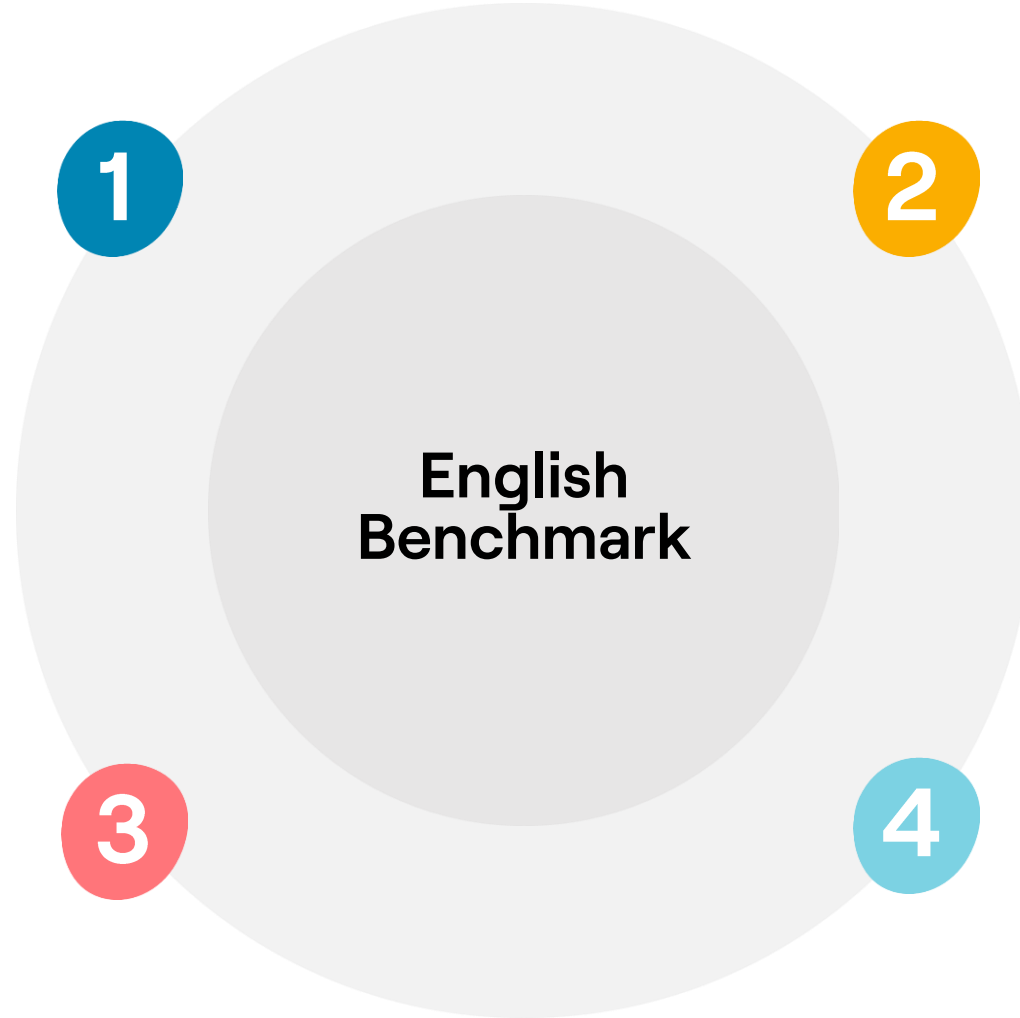

Benchmark Test

Aspectos generales



Tipo de prueba

Examen para la evaluación de las 4 habilidades del idioma inglés



Entrega

Online
Computer Based Test | CBT



Calificación

Automática mediante Inteligencia Artificial Pearson English, resultados casi inmediatos.

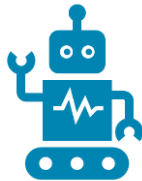

Población

Estudiantes de secundaria



Duración

Una sola prueba de aproximadamente 45-50 minutos.



Resultado

Niveles MCERL junto con GSE por cada una de las habilidades y certificado.



Benchmark Test

Aspectos generales

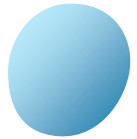

Niveles

Niveles:

Acorde al MCERL y
GSE para alumnos
de primaria



Cómo

En línea



Inglés

Uso de inglés
general / general
English

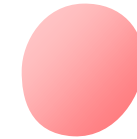

Dónde

Aplicación 100% en
línea

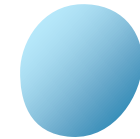

Habilidades

- Lectura, Escucha
- Escritura, Habla
- Gramática y Vocabulario



Implementación institucional Resultados de la prueba

Las instituciones obtienen los resultados con información sobre la habilidad general del candidato, incluyendo sus habilidades comunicativas.

Dotando al alumno, padre de familia y autoridades, un ambiente propicio para el crecimiento con base en los resultados de cada estudiante.

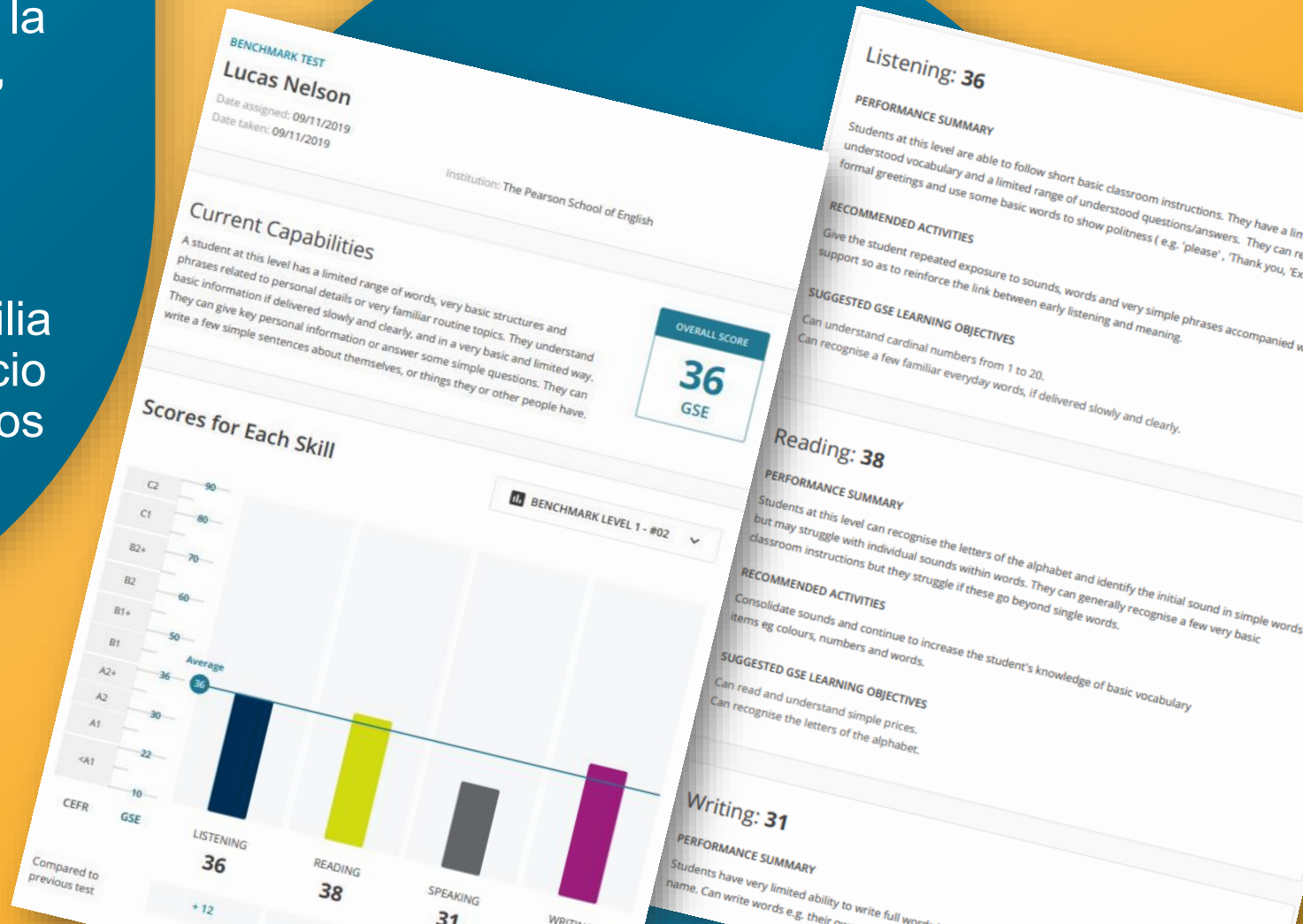

Proceso de aplicación

¿Qué necesito para aplicar mi prueba?

● **Conexión estable a internet**

● **Aplicar examen de prueba con mis alumnos previo al examen (se sugieren mínimo 5 días previo a la aplicación)**

● **Computadora con mínimo Windows 7 y última versión del navegador Google Chrome, Mozilla Firefox o Microsoft Edge**

● **Mac con OS 10.12 en adelante y última versión de Google Chrome, Mozilla Firefox o Microsoft Edge**

● **Audífonos con micrófono y un lugar adecuado para la toma del examen**

● **Procesador mínimo: Intel Core™ Duo 2.0GHz
Resolución de pantalla: 1280 px
Memoria: 4 GB o más de RAM**

Logística de la aplicación

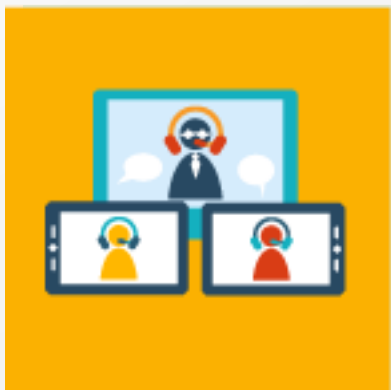

Sesiones de sensibilización con entrega de recursos para docentes y alumnos



Programación de pruebas y examen de prueba previo a aplicación

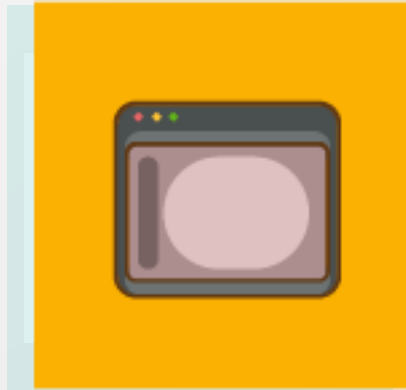

Aplicación de Benchmark

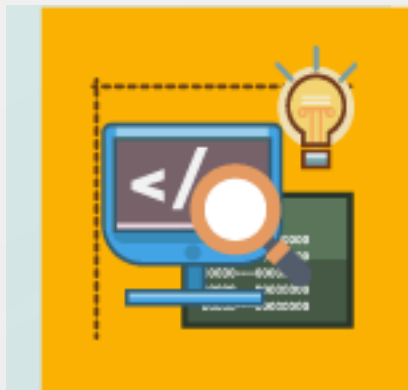

Envío de reportes individuales, por sede y por aplicación estatal

¿Cómo ocurre el proceso de aplicación?



Se reciben los accesos

El día previo a la aplicación, cada docente recibirá los códigos de acceso para cada estudiante



Ingreso a Test Hub

Después de haber **completado el examen de prueba**, cada estudiante entrará a test hub

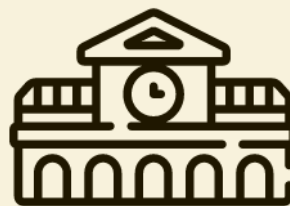

Acceso a examen

Con el usuario asignado entramos a test hub y damos clic en "launch test"



El alumno tomará el examen

El alumno realizará su examen



El examen se evalúa a través de IA

Se entregarán los resultados en tiempos pactados con coordinación, así como el envío de certificados impresos

Recursos disponibles

Presentación

Se pone a disposición de los docentes la presentación en el sitio de la coordinación para consulta

Guía

Guía para toma de test con el paso a paso de cada instrucción para el día de la prueba:

https://media.pearsoncmg.com/intl/pocr/product-readiness/TestHub/TestHub/Guides/Test_Hub_Quick_Start_Guide_for_Students.pdf

¿Qué recursos tengo disponibles?

Vídeo tutorial

Acceso al "journey" de Benchmark para mis alumnos de secundaria en la liga:

<https://www.youtube.com/watch?v=0zdSuqn0-MA>

Preguntas Benchmark

Acceso a recurso con banco de preguntas en examen Benchmark:

https://media.pearsoncmg.com/intl/pocr/product-readiness/TestHub/Benchmark_Test/guides/Benchmark_Test_Question_Types_Walkthrough.pdf

¿Q&A?

**Thank
You**